

## Giải phẫu mạch máu não

### Động mạch não

Có 4 động mạch nuôi não là 2 động mạch cảnh trong và 2 động mạch đốt sống, phân bố đối xứng hai bên. Hai cặp động mạch này đều đi ra từ các nhánh lớn của quai động mạch chủ trong lồng ngực, qua cổ và các lỗ ở nền sọ để vào trong hộp sọ cấp máu cho nhu mô não.

Động mạch cảnh trong đi ở phía trước, khi vào trong sọ chia ra nhánh não trước và não giữa, cấp máu chủ yếu cho phần trước của bán cầu đại não gồm thùy trán, thùy đỉnh và thùy thái dương.

Động mạch đốt sống đi ở phía sau, khi vào trong sọ hợp nhất hai bên tạo thành động mạch thân nền, rồi từ đó chia ra các nhánh cấp máu chủ yếu cho thân não, tiểu não và thùy chẩm của bán cầu đại não.

Các nhánh nối thông ở nền sọ của hai hệ động mạch này tạo thành đa giác Willis.

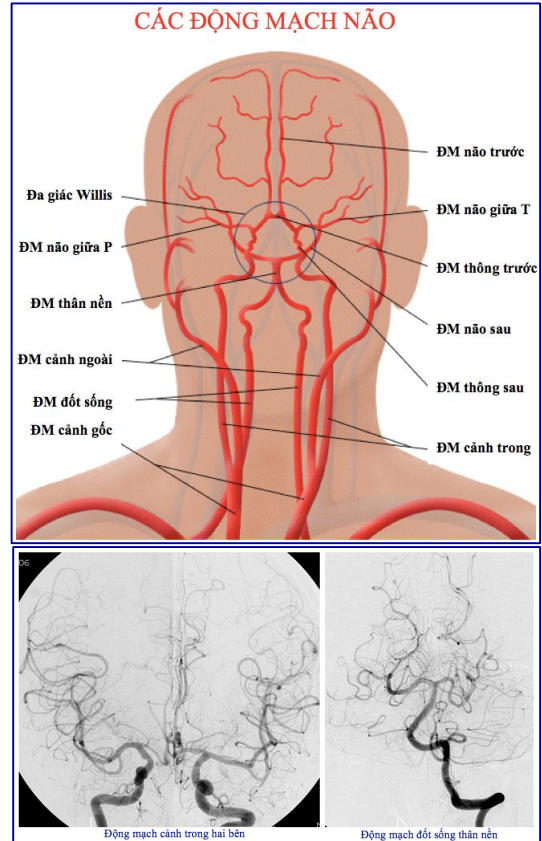

HÌNH ẢNH CHỤP DSA CÁC ĐỘNG MẠCH NÃO

### Tĩnh mạch não

Toàn bộ máu nuôi não trở về tim qua hai hệ thống tĩnh mạch: hệ sâu và hệ nông. Hệ tĩnh mạch sâu nhận máu của các tổ chức dưới vỏ não và hệ tĩnh mạch nông nhận máu từ các tổ chức vỏ não. Các tĩnh mạch hợp nhất lại thành các xoang tĩnh mạch màng cứng đưa máu về tim qua hai tĩnh mạch cảnh trong.

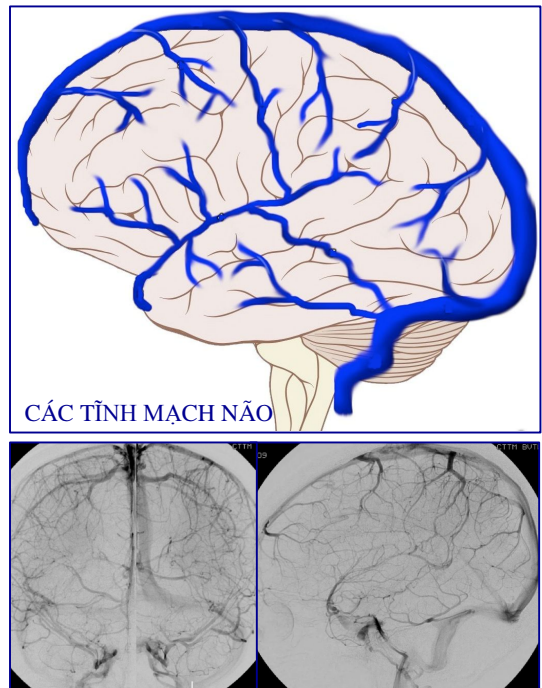

HÌNH ẢNH CHỤP DSA CÁC TĨNH MẠCH NÃO